



۱- عنوان خدمت: اعمال مدرک تحصیلی		۲- شناسه خدمت:		
نام دستگاه اجرایی: دانشگاه علوم پزشکی خراسان شمالی		(این قسمت توسط سازمان مدیریت و برنامه ریزی کشور تکمیل می شود)		
۳- ارائه دهنده خدمت	نام دستگاه مادر: وزارت بهداشت، درمان و آموزش پزشکی			
	شرح خدمت: اعمال مدرک تحصیلی همکاران و افزایش حقوق و مزایا در حکم پرسنلی آنان			
۴- مشخصات خدمت	نوع خدمت		<input checked="" type="checkbox"/> خدمت به شهروندان (G2C) <input type="checkbox"/> خدمت به کسب و کار (G2B) <input type="checkbox"/> خدمت به دیگر دستگاه های دولتی (G2G)	
	ماهیت خدمت		<input checked="" type="checkbox"/> حاکمیتی <input type="checkbox"/> تصدی گری	
	سطح خدمت		<input checked="" type="checkbox"/> ملی <input type="checkbox"/> منطقه ای <input type="checkbox"/> استانی <input type="checkbox"/> شهری <input type="checkbox"/> روستایی	
	رویداد مرتبط با:		<input type="checkbox"/> تولد <input checked="" type="checkbox"/> آموزش <input checked="" type="checkbox"/> سلامت <input type="checkbox"/> مالیات <input type="checkbox"/> کسب و کار <input type="checkbox"/> تامین اجتماعی <input type="checkbox"/> ثبت مالکیت	
	نحوه آغاز خدمت		<input type="checkbox"/> تاسیسات شهری <input type="checkbox"/> بیمه <input type="checkbox"/> ازدواج <input type="checkbox"/> بازنشستگی <input type="checkbox"/> مدارک و گواهینامه ها <input type="checkbox"/> وفات <input checked="" type="checkbox"/> سایر	
	تشخیص دستگاه		<input checked="" type="checkbox"/> تقاضای گیرنده خدمت <input type="checkbox"/> فرا رسیدن زمانی مشخص <input type="checkbox"/> رخداد رویدادی مشخص <input type="checkbox"/> سایر ...	
	مدارک لازم برای انجام خدمت		گواهی مدرک تحصیلی، نامه تاییدیه تحصیلی، حکم کارگزینی، فرم ۵۰۲ و درخواست ذینفع	
	قوانین و مقررات بالادستی		آئین نامه اداری و استخدامی و آئین نامه مهندسی و ارزیابی مشاغل	
	آمار تعداد خدمت گیرندگان		۴۰ نفر خدمت گیرندگان در: <input type="checkbox"/> ماه <input checked="" type="checkbox"/> فصل <input type="checkbox"/> سال	
	متوسط مدت زمان ارائه خدمت		بستگی به تصمیم کمیته مهندسی مشاغل دانشگاه دارد.	
تواتر		یکبار برای همیشه ... بار در: <input type="checkbox"/> ماه <input type="checkbox"/> فصل <input type="checkbox"/> سال		
تعداد بار مراجعه حضوری		—		
هزینه ارائه خدمت (ریال)		مبلغ (مبالغ)		
به خدمت گیرندگان		شماره حساب (های) بانکی		
		پرداخت بصورت الکترونیک		
		<input type="checkbox"/>		
		<input type="checkbox"/>		
		<input type="checkbox"/>		
آدرس دقیق و مستقیم خدمت در وبگاه در صورت الکترونیکی بودن همه یا بخشی از آن				
نام سامانه مربوط به خدمت در صورت الکترونیکی بودن همه یا بخشی از آن:				
مراحل خدمت		نوع ارائه		
در مرحله اطلاع رسانی خدمت		الکترونیکی		
		<input type="checkbox"/> اینترنتی (مانند وبگاه دستگاه) <input type="checkbox"/> پست الکترونیک <input type="checkbox"/> تلفن گویا یا مرکز تماس <input checked="" type="checkbox"/> سایر (با ذکر نحوه دسترسی): اتوماسیون اداری		
		<input type="checkbox"/> تلفن همراه (برنامه کاربردی) <input type="checkbox"/> ارسال پستی <input type="checkbox"/> پیام کوتاه		
		<input type="checkbox"/> رسانه ارتباطی خدمت		

		<input type="checkbox"/> غیر الکترونیکی <input checked="" type="checkbox"/> الکترونیکی		ذکر ضرورت مراجعه حضوری	<input type="checkbox"/> جهت احراز اصالت فرد <input type="checkbox"/> جهت احراز اصالت مدرک <input type="checkbox"/> نبود زیر ساخت ارتباطی مناسب <input type="checkbox"/> سایر:	مراجعه به دستگاه: <input type="checkbox"/> ملی <input type="checkbox"/> استانی <input type="checkbox"/> شهرستانی
		<input checked="" type="checkbox"/> الکترونیکی		ذکر ضرورت مراجعه حضوری	<input type="checkbox"/> اینترنت (مانند وبگاه دستگاه) <input type="checkbox"/> پست الکترونیک <input type="checkbox"/> تلفن گویا یا مرکز تماس <input type="checkbox"/> دفاتر پیشخوان شماره قرارداد واگذاری خدمت به دفاتر پیشخوان: <input type="checkbox"/> عناوین مشابه دفاتر پیشخوان <input checked="" type="checkbox"/> سایر (با ذکر نحوه دسترسی): اتوماسیون اداری	<input type="checkbox"/> تلفن همراه (برنامه کاربردی) <input type="checkbox"/> ارسال پستی <input type="checkbox"/> پیام کوتاه
		<input checked="" type="checkbox"/> الکترونیکی		ذکر ضرورت مراجعه حضوری	<input checked="" type="checkbox"/> جهت احراز اصالت فرد <input checked="" type="checkbox"/> جهت احراز اصالت مدرک <input type="checkbox"/> نبود زیرساخت ارتباط مناسب <input type="checkbox"/> سایر:	مراجعه به دستگاه: <input type="checkbox"/> ملی <input checked="" type="checkbox"/> استانی <input type="checkbox"/> شهرستانی
		<input checked="" type="checkbox"/> الکترونیکی		ذکر ضرورت مراجعه حضوری	<input type="checkbox"/> اینترنت (مانند وبگاه دستگاه) <input type="checkbox"/> پست الکترونیک <input checked="" type="checkbox"/> سایر (با ذکر نحوه دسترسی): اتوماسیون اداری	<input type="checkbox"/> اینترنتی (مانند اینترنت داخلی دستگاه یا ERP)
		<input type="checkbox"/> غیر الکترونیکی		ذکر ضرورت مراجعه حضوری		
		<input checked="" type="checkbox"/> الکترونیکی		ذکر ضرورت مراجعه حضوری	<input type="checkbox"/> اینترنت (مانند وبگاه دستگاه) <input type="checkbox"/> پست الکترونیک <input type="checkbox"/> تلفن گویا یا مرکز تماس <input type="checkbox"/> دفاتر پیشخوان شماره قرارداد واگذاری خدمت به دفاتر پیشخوان: <input type="checkbox"/> عناوین مشابه دفاتر پیشخوان <input checked="" type="checkbox"/> سایر (با ذکر نحوه دسترسی): اتوماسیون اداری	<input type="checkbox"/> تلفن همراه (برنامه کاربردی) <input type="checkbox"/> ارسال پستی <input checked="" type="checkbox"/> پیام کوتاه
		<input type="checkbox"/> غیر الکترونیکی		ذکر ضرورت مراجعه حضوری	<input type="checkbox"/> جهت احراز اصالت فرد <input type="checkbox"/> جهت احراز اصالت مدرک <input type="checkbox"/> نبود زیرساخت ارتباط مناسب <input type="checkbox"/> سایر:	مراجعه به دستگاه: <input type="checkbox"/> ملی <input type="checkbox"/> استانی <input type="checkbox"/> شهرستانی
		نام سامانه های دیگر		فیلدهای مورد تبادل		استعلام الکترونیکی
		نام سامانه های دیگر		سامانه پرسنلی (کارگزینی)		<input type="checkbox"/>
		دسته ای (Batch)		به خط online		<input type="checkbox"/>
		استعلام غیر الکترونیکی		<input type="checkbox"/>		<input type="checkbox"/>

<input type="checkbox"/>	<input type="checkbox"/>	<input type="checkbox"/>				
<input type="checkbox"/>	<input type="checkbox"/>	<input type="checkbox"/>				
<input type="checkbox"/>	<input type="checkbox"/>	<input type="checkbox"/>				
اگر استعلام غیر الکترونیکی است، استعلام توسط:	استعلام الکترونیکی		مبلغ (در صورت پرداخت هزینه)	فیلدهای مورد تبادل	نام سامانه های دستگاه دیگر	نام دستگاه دیگر
<input type="checkbox"/> دستگاه <input type="checkbox"/> مراجعه کننده	<input type="checkbox"/>	<input type="checkbox"/>				
<input type="checkbox"/> دستگاه <input type="checkbox"/> مراجعه کننده	<input type="checkbox"/>	<input type="checkbox"/>				
<input type="checkbox"/> دستگاه <input type="checkbox"/> مراجعه کننده	<input type="checkbox"/>	<input type="checkbox"/>				

۸- ارتباط خدمت با سایر دستگاه های دیگر

۹- عناوین فرآیندهای خدمت

- ۱- ارائه مدرک تحصیلی جدید به واحد محل خدمت
- ۲- ارسال مدارک به معاونت مربوطه و مدیریت توسعه سازمان و منابع انسانی
- ۳- بررسی مدارک توسط واحد مهندسی مشاغل
- ۴- طرح در کمیته مهندسی مشاغل، اخذ تاییدیه کمیته، تنظیم صورتجلسه، ارسال به واحد و صدور حکم کارگزینی

۱۰- نمودار ارتباطی فرآیندهای خدمت

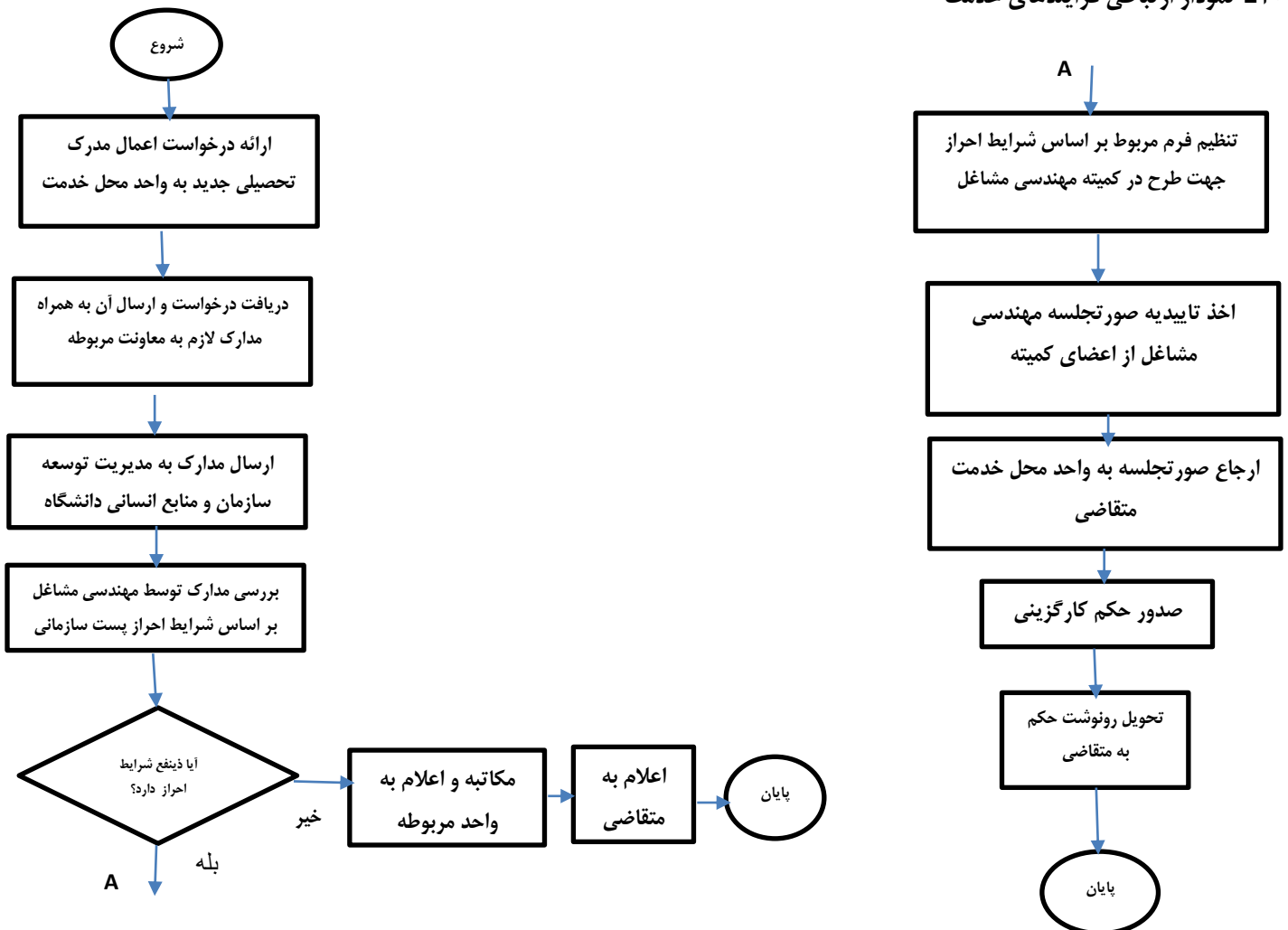

واحد مربوط: مدیریت توسعه سازمان و تحول اداری، گروه مهندسی سازمان و مشاغل	پست الکترونیک:	تلفن: ۳۱۵۱۱۵۳	نام و نام خانوادگی تکمیل کننده فرم: خدیدجه مرآتی
---	----------------	------------------	---